DORNBIRN

Familiensommer 2021

Alle Angebote - Sport, Spiel und Spaß

Bitte beachten Sie!
Alle Angebote entsprechen dem Stand bei Drucklegung. Sollte eine Durchführung aufgrund aktueller **Covid-Maßnahmen** nicht möglich sein, werden Sie vom Veranstalter zeitgerecht informiert. Die zum Zeitpunkt der Veranstaltung geltenden Hygiene-Bestimmungen wie insbesondere Abstand, Masken-, Registrierungs- oder Testpflicht sind einzuhalten.

Impressum
Herausgeber: Amt der Stadt Dornbirn,
Rathausplatz 2, 6850 Dornbirn
Redaktion: Evelin Thurnher, Abteilung Familien, Kinder und Schulen
Elisabeth Haschberger, Abteilung Kommunikation und Medien
Fotos: Amt der Stadt Dornbirn und teilnehmende Partner
Gestaltung: aries Werbegrafik gmbh, Dornbirn
Druck: Druckerei Sedlmayr, Dornbirn
Alle Angaben ohne Gewähr, Druck-, Satzfehler und Änderungen vorbehalten.
Dornbirn, im Mai 2021

Dornbirner Familiensommer 2021

Liebe Familien!

Nach einem weiteren besonders herausfordernden Schuljahr stehen jetzt hoffentlich unbeschwerte Tage bevor. Die Sommerferien gehören für Kinder zu den schönsten Zeiten im Jahr. Eltern haben dagegen oft organisatorisch alle Hände voll zu tun. Der Dornbirner Familiensommer verbindet qualitativ gute Betreuung mit viel Abwechslung, Spaß und Unterhaltung. Hier finden Sie zahlreiche Angebote von Sport über Kunst, Musik und Kultur bis zum ganz klassischen Spielenachmittag. Ein großes Dankeschön geht dabei an die Dornbirner Vereine und Initiativen, die mit ihrem Programm den Kindern unvergessliche Momente ermöglichen.

Beliebt sind jedes Jahr auch das Familienfrühstück im Familienzentrum und der Spielebus, der den ganzen Sommer über unterwegs ist. Der Spielebus ist eine wahre Schatzkiste auf Rädern und bietet Ihren Kindern jede Menge Freizeitspaß von Lesen und Basteln bis Bewegen und Bauen. Wer es sportlich mag, kommt in der K1 Kletterhalle voll auf seine Kosten, hier gibt es in diesem Sommer ein beeindruckendes Kursprogramm für alle Altersklassen, vom spielerischen Klettern über Hüttenurlaub und Gletscherabenteuer bis hin zu einem eigenen Canyoning-Tag.

Wir laden Sie herzlich ein, das vielfältige Angebot zu nutzen und wünschen Ihrer ganzen Familie abwechslungsreiche, fröhliche und bunte Tage mit dem Dornbirner Familiensommer 2021.

Dipl.-Vw. Andrea Kaufmann
Bürgermeisterin

Marie-Louise Hinterauer
Stadträtin

Alle Angebote auf einen Blick

Vorwort 3

SPORT UND ABENTEUER

Softball 7
Baseball 7
Baseball Schnuppertraining 8
Canyoningtag 9
Eislaufen im Sommer 9
ELKI-Sommerfitness 11
Familienwanderung 12
Familienwanderung Logbuch Bödele 12
Ferien-Bibel-Bastelwoche 13
Handballcamp 14
Handballschnuppertraining 15
Klettercamp 16
Spielerisches Klettern 16
Schnupperreiten 19
Tao Kung Fu 20
TENNIS / Action Camp 21
TENNIS Camp 21
TENNIS / Coolcamp 22
TENNIS / 21. Kinder Fun-Camp 23
8. Vorarlberg-Beach-TENNIS-Masters 23
TURNEN mit Spiel und Spaß 24
TURNEN Turn10 25
TURNEN von der Rolle zum Salto 25

ANGEBOTE MIT ÜBERNACHTUNG

8 Tage Bergsteigerkurs 12 - 16 Jahre 26
8 Tage Bergsteigerkurs 7 - 11 Jahre 27
8 Tage Bergsteigerkurs 9 - 13 Jahre 27
5 Tage Bergsteigerkurs 11 - 14 Jahre 28
6 Tage Englisch lernen 28
Gletscherabenteuer mit Erlebnisübernachtung 29
4 Tage Hüttenurlaub 30
7 Tage Zeltlager der Jungschar 31

KREATIV

Comic-Zeichnen-Workshop 32
Comic in Emotion 33
Digitale 3D-Illustration 34
Kalligrafie 34
MALEN / Kunstkurs 35
MALEN / Riesentier, Lieblingstier, wildes Tier 36
MALEN / Schnupperkurs für Kinder 36
MALEN / Superhelden in Action 37
MALEN / Was fliegt denn da? 38
MALEN / Workshop, Zeichen- und Malkurs 38
Mosaikkunst 39
Papel Picado 40
Pop-ups, Origamikünste 40
Pop-up-Technik 41

TANZ, THEATER UND MUSIK

Ferientanzcamp 42
Rollenspielwoche 1 43
Rollenspielwoche 2 44
Sommer-Zirkus der Musikschule 44
Summer Dance Intensive 46
Tanz.ERLEBNIS.Spiel für Kids 47
Tanz.WERKSTATT.Theater für Teens 48
Zirkusspiele 50

FORSCHEN UND ENTDECKEN

Kindersommer im Stadtgarten 52
Paläontologen unterwegs 53

SONST NOCH TOLL

Baby-Sommerfrühstück 54
Englisch lernen 55
Sommerfest 56
Sommerfrühstück aktiv 57
Zauberkurs 57

SOMMERKALENDER 58-67

Ebnit Erleben 68-69
Dornbirner Spielebus 71
Öffnungszeiten im Sommer 72-74
Kontakt 74

Sport und Abenteuer

5 Tage Softball

Wann: 12. - 16. Juli | 8:30 - 12:30 Uhr
Für wen: Mädchen 9 - 15 Jahre
Wo: Sportplatz Rohrbach
Kosten: € 129, inkl. Camp T-Shirt und Jause
Anmeldung: b.grass@indians.at, bis 6. Juni

Du wolltest schon immer eine neue Ballsportart, die vielseitig und abwechslungsreich ist, ausprobieren? Dann bist du beim Softball Sommer-Camp der Dornbirn Indians richtig.

5 Tage Baseball

Wann: 19. - 23. Juli | Mo 8:00 - 12:30 Uhr | Di 8:00 - 16:30 Uhr | Mi 8:00 - 12:30 Uhr | Do 8:00 - 16:30 Uhr | Fr 8:00 - 12:00 Uhr
Für wen: Mädchen und Buben 6 - 10 Jahre
Wo: Sportplatz Rohrbach
Kosten: € 169, inkl. Camp T-Shirt, Mittagessen (Dienstag und Donnerstag) und Jause
Anmeldung: b.grass@indians.at, bis 6. Juni

Du wolltest schon immer eine neue Ballsportart kennenlernen? Das Baseball Sommer Camp der Indians bietet ein abwechslungsreiches Programm mit Baseball und zwei Erlebnistagen. Betreut werden die Kinder von deutsch- und englischsprachigen Trainern.

Baseball Schnuppertraining

Wann: 31. Aug. | 7. Sept. | 14. Sept. | 21. Sept. |
17:15 - 18:30 Uhr (bei Regen findet kein Training statt)
Für wen: Mädchen und Buben 6 - 10 Jahre
Wo: Sportplatz Rohrbach
Kostenlos
ohne Anmeldung
Infos: nachwuchs@indians.at

Die Schnuppertrainings geben den Kindern die Möglichkeit eine neue Sportart bei einem der größten und erfolgreichsten Baseball/Softball-Vereine in Österreich kennenzulernen.

Canyoningtag mit Grillen und Spielen

Wann: 7. Aug. | 24. Aug. | 9:00 - 19:00 Uhr
Für wen: ab 8 Jahren, Eltern willkommen
Wo: Treffpunkt K1 Kletterverein
Transfer mit einem Gemeinschaftsbus
Kosten: € 65, inkl. Canyoningguide, Ausrüstung, Transfers und Verpflegung
Programm und Details siehe Buchungsinfos
Anmeldung: https://partner.venuzle.at/k1-dornbirn/courses/483/

Sich mit dem Element Wasser vertraut machen. Schwimmen, Rutschen, Springen und Abseilen in einer fantastischen Naturlandschaft. Wir werden den ersten Teil von „Merlins World" bei Dornbirn erkunden! Nach einer theoretischen und praktischen Sicherheitseinweisung gehen wir bachabwärts und durchwandern einen Teil der Schlucht mit all ihren Hindernissen. Erste Erfahrungen mit aktivem Abseilen (sich selber abseilen) werden gemacht und mit Rutschen, kleinen Sprüngen und Wandern im Bachbett nehmen wir die unbeschreibliche und sonst unzugängliche Landschaft in uns auf.

Nach dem Abenteuer in der Schlucht bauen wir uns am Ausgangspunkt eine Grillstelle und verbringen den restlichen Nachmittag/Abend in geselliger Runde mit feinem Essen und ausreichend Getränken.

Eislaufen im Sommer

Wann:
Kurs A, 4 Tage
16. Aug. | 17. Aug. | 19. Aug. | 20. Aug. |
14:10 - 15:00 Uhr Eistraining, 15:00 - 15:30 Uhr Pause mit Getränk und kleinem Snack,
15:30 - 16:00 Uhr Athletiktraining für EisläuferInnen

Kurs B, 5 Tage
23. - 27. Aug. |13:50 - 14:40 Uhr Eistraining,
14:40 - 15:10 Uhr Pause mit Getränk und kleinem Snack,
15:10 - 15:40 Uhr Athletiktraining für EisläuferInnen
Für wen: 4 - 9 Jahre
Wo: Messeeishalle 6, Dornbirn
Mitzubringen: Elastische Hose, Leggings etc., Jacke langarm, Handschuhe, Stirnband, Mütze oder Helm, Sportbekleidung für das Athlethiktraining, Turnschuhe mit heller Sohle oder Hallenturnschuhe
Eislaufschuhe: Sehr gute Eislaufschuhe können kostenlos beim Eislaufverein Dornbirn für den Kurs ausgeliehen werden.
Pause: Kleine Jause und Getränk werden vom Verein gestellt.
Kosten: Kurs A € 120, Kurs B € 150
Anmeldung: Dagmar Matloch, +43 664 1420481, dagmar.matloch@gmail.com, www.eislaufverein-dornbirn.at
Mindestteilnehmer 5 bis maximal 8 Kinder

Eislaufen im Sommer? Ein toller Kontrast zu allen Outdoor-Aktivitäten während der wärmsten Jahreszeit. Der Eislaufverein Dornbirn bietet wieder Kurse im Sommer an. Diese schöne und ästhetische Sportart fördert die Motorik, die Koordination, Ausdauer, Disziplin und stärkt das Selbstbewusstsein. Ein altersgerechtes Athletiktraining rundet dieses Angebot ab. Das Training wird von geprüften und qualifizierten TrainerInnen und ÜbungsleiterInnen durchgeführt. Ziel soll in erster Linie das sichere und freie Eislaufen ohne Hilfsmittel sein. Eislaufspezifische Übungen wie das vor- und rückwärts Laufen, Bremsen, erste Bogen durch einen Parcours und Drehungen auf zwei Beinen werden ebenso erlernt.
Wer sein Können noch vertiefen und ganz viel Neues dazu lernen möchte, kann sich bereits Mitte September zur Saison 2021/22 anmelden.
Wir freuen uns auf dich !
.

ELKI-Sommerfitness und Sommerspaß in den Achauen

Wann/für wen:
12. - 16. Juli | 26. - 30. Juli | 4 - 6 Jahre*
23. - 27. Juli | 5 - 7 Jahre*
19. - 23. Juli | 9. - 13. Aug. | 6 - 8 Jahre*
8:30 - 11:30 Uhr
* Bitte an die Altersangaben halten!
Wo: Fitnessparcours Dornbirn
(Parkplatz an der Furt bzw. ELKI-Raum Bildgasse 10)
Anmeldung: www.elki.at
Infos: Kosten, Mitzubringen, etc. siehe www.elki.at

Kindgerecht wird in der Sommerwoche die Freude an der Bewegung im Freien weitergegeben. Bei sehr schlechtem Wetter steht uns als Alternative der ELKI-Turnraum in der Bildgasse zur Verfügung. Unsere Ziele sind neben den sportlichen Aktivitäten das Entdecken und Erforschen der Pflanzen- und Tierwelt sowie gemeinsames Basteln, Werkeln, Spaß haben, etc.
Um 7:30 Uhr erfahren die angemeldeten TeilnehmerInnen jeweils den genauen Treffpunkt. Eine Übungsleiterin der IG Eltern-Kind-Turnen, zwei Helferinnen und 15 bis 17 Kinder treffen sich dann um 8:30 Uhr.

Familienwanderung
durch die Rappenlochschlucht bis zum Kraftwerk Ebensand

Wann: 13. Aug. **|** 14:30 Uhr
nur bei gutem Wetter (Wettertelefon +43676 83306 4301)
Für wen: Familien mit Kindern
Wo: Treffpunkt: Rappenlochstadel, direkt am Wasserfall beim Eingang Rappenlochschlucht
Anmeldung: familienfreundliches@dornbirn.at
Kostenlos, Verpflegung und Getränke bitte selber mitbringen

Lust auf eine gemeinsame Wanderung? Kinder lieben es mit anderen Kindern auf Entdeckungsreise zu gehen. Gemeinsam und doch jeder in seinem Tempo, wandern wir durch die Rappenlochschlucht zum Kraftwerk Ebensand. Dort bieten wir bis 18:00 Uhr die Möglichkeit zum Picknicken und Spielen.

Familienwanderung Logbuch Bödele
mit Monika Hehle, Waldführerin und Autorin

Wann: 18. Juli | 1. Aug. | 14:00 Uhr, Dauer ca. 3 Std.
bei jedem Wetter
Für wen: Familien
Wo: Bödele, Start: Tone-Fink-Hütte neben Berghof Fetz
Anmeldung: +43 5572 306 4911,
stadtmuseum@dornbirn.at
Kosten: € 9 pro Familie

Kommt aufs Bödele und lasst euch von mir zum Hochmoor und durch den Wald führen, wo ich euch faszinierende Geschichten über Jahrtausende alte Überlebenskünstler, hinterlistige Winzlinge und hochbegabte Riesen erzähle. Lasst euch von Menschen berichten, die diese zauberhafte Gegend besiedelt, entdeckt und auf vielfältige Weise genutzt haben. Wir schreiben und zeichnen das Gehörte und Gesehene in ein großes Buch – das Logbuch Bödele.

6 Tage Ferien-Bibel-Bastelwoche

Wann: 2. - 7. Aug. | 9:00 - 12:00 Uhr
Für wen: 7 - 14 Jahre
Wo: Rohrbach 11
Mitzubringen: Schere, Buntstifte, Kleb
Anmeldung: Julian Hämmerle, +43 664 6105368
Kosten: € 20 für die Woche

Eine spannende und abwechslungsreiche Erlebniswoche! Wir gehen Tiergeschichten aus der Bibel auf die Spur. Entdecke dabei deine Talente im Singen und Basteln. Spiel und Sport sind auch mit dabei. Für eine gesunde Jause ist täglich gesorgt.

5 Vormittage Handballcamp - TS Dornbirn Handball

Wann: 19. - 23. Juli | 9:00 - 12:00 Uhr
Für wen: ab 6 Jahren
Wo: Halle, Außensportplatz Gymnasium Schoren
Kosten: € 70 pro Person
(inkl. Getränke und Pausenverpflegung)
€ 35 für Vereinsmitglieder (TS Dornbirn Handball)
Anmeldung: daniel.hilbe@gmx.net

Neben dem Handball werden viele weitere abwechslungsreiche und kreative Ballspiele angeboten.

Handballschnuppertraining des SSV Dornbirn Schoren

Wann: 24. Aug. | 26. Aug. | 31. Aug. | 2. Sept. |
15:30 - 17:00 Uhr
Für wen: Mädchen 6 - 10 Jahre
Wo: VMS Bergmannstraße
Mitbringen: Turnbekleidung, Turnschuhe, Trinkflasche und ev. Haarband
Infos und Anmeldung: jugendleitung@ssv.at
Kostenlos

Garantiert wird viel Spaß - mit und ohne Handball!

5 Tage Klettercamp

Wann: 12. Juli - 10. Sept. | Mo - Fr | 8:00 - 12:30 Uhr
Für wen: ab 10 Jahren
Wo: K1 Kletterverein/k1 Kletterhalle/Steinblock
Kosten: € 195 Preis inkludiert sowohl Trainer als auch Halleneintritt mit Leihmaterial. Auf Anfrage auch mit Mittagessen und Nachmittagsprogramm.
Ausrüstung: wird gestellt
Anmeldung: https://partner.venuzle.at/k1-dornbirn/courses/

In dem fünftägigen Kurs wird in den ersten vier Tagen unter Anleitung unserer Instruktoren geklettert. Dabei werden die verschiedenen Disziplinen der Sportarten kennengelernt. Je nach Anforderung können auch die ersten Schritte im Vorstieg gemacht werden. Als Kreativteil wird es z.B. Graffiti sprühen oder Töpfern geben. Lasst euch überraschen! Es erwartet euch Klettern, Bouldern, Techniktraining, Vorsteigen, Kreatives und Gestalterisches und jede Menge Spaß. Je nach Wetterlage werden wir optional an einem der Tage in den Hochseilgarten ins Ebnit fahren.

5 Tage Spielerisches Klettern

Wann: 12. Juli - 10. Sept. | Mo - Fr | 8:00 - 12:30 Uhr
Für wen: ab 5 Jahren
Wo: K1 Kletterverein/k1 Kletterhalle/Steinblock
Kosten: € 145, Preis inkludiert sowohl Trainer als auch Halleneintritt mit Leihmaterial. Auf Anfrage auch mit Mittagessen und Nachmittagsprogramm.
Ausrüstung: Wird gestellt
Anmeldung: https://partner.venuzle.at/k1-dornbirn/courses/

Klettern, Spiele, Bewegung, Experimentieren, Handwerken und Basteln und jede Menge Spaß. Das Training fördert Koordination, Kondition, Kraft und Mentalfähigkeiten. Einfach klettern und den Körper spüren, wobei der Spaß nicht zu kurz kommen darf. Als Ausgleich folgt ein lustiger Kreativteil, bei dem gemeinsam gebastelt und gemalt wird.

Schnupperreiten in der Villa Momo

Wann: 10. Juli | 8. Sept. | 9:00 - 11:00 Uhr
19. Sept. | 16:00 - 18:00 Uhr
Für wen: 6 - 11 Jahre
Wo: Reitstall Villa Momo, Foracheck 2, Dornbirn
Kosten: € 35 pro Einheit
Anmeldung: Brigitte Dünser +43 650 4992052
(Voranmeldung erbeten, begrenzte Teilnehmerzahl)

Pferde- und turnbegeisterte Kinder können die Reit- und Bewegungsangebote in der Villa Momo kennenlernen. Zuerst werden die Pferde gemeinsam gestriegelt, dann können die Kinder auf ihnen reiten und erste Voltigierübungen kennenlernen und probieren. Auch unsere Bewegungsangebote wie Schaukeln, Schwingen oder Klettern kommen nicht zu kurz.

TAO Kung Fu immer mittwochs

Wann: 14. Juli | 21. Juli | 28. Juli | 4. Aug. | 11. Aug. | 18. Aug. | 25. Aug. | 1. Sept. | 8. Sept. |
17:00 - 18:15 Uhr
Für wen: 5 - 14 Jahre
Wo: Reichsstraße 36, 6800 Feldkirch
Kosten: € 5 pro Einheit
Anmeldung: +43 699 17066285, info@taokungfu.at

Selbstverteidigung für Kinder und Jugendliche

TAO Kung Fu immer freitags

Wann: 16. Juli | 23. Juli | 30. Juli | 6. Aug. | 13. Aug. | 20. Aug. | 27. Aug. | 3. Sept. | 10. Sept. |
17:00 - 18:15 Uhr
Für wen: 5 - 14 Jahre
Wo: Bachmähdle 5
Kosten: € 5 pro Einheit
Anmeldung: +43 699 17066285, info@taokungfu.at

Selbstverteidigung für Kinder und Jugendliche

4 Tage TENNIS / Action Camp

Wann: 2. - 5. Aug. | Mo 8:30 - 15:30 Uhr |
Di + Mi 9:00-15:30 Uhr | Do 9:00-13:00 Uhr
Für wen: 4 - 16 Jahre
Wo: TC Dornbirn, Höchsterstraße 86
Kosten: Mitglieder: 4 Tage € 150,
2. Kind € 130, Nichtmitglieder: 4 Tage € 195,
2. Kind € 175
Anmeldung: mwolge@gmail.com, +43 680 3193246

Für Tennis-Neulinge und Fortgeschrittene: Aktiv durch den Sommer mit vielen tollen Spielen, Sport, Spaß und guter Laune. Die Kinder bekommen an allen Tagen ein gemeinsames Mittagessen in der TC.Cafe.Bar.Lounge.

1-3 Vormittage TENNIS Camp

Wann: 19. - 21. Juli | 30. Aug. - 1. Sept. |
10:00 - 12:00 Uhr
Für wen: 4 - 16 Jahre
Wo: TC Dornbirn, Höchsterstraße 86
Kosten: 1 Tag € 39, 2 Tage € 65, 3 Tage € 90
Anmeldung: paveljasny111@gmail.com
T +43 650 4581619 oder an der Anschlagtafel

Schnuppern für alle interessierten Tennis-Neulinge und Fortgeschrittenen

1-4 Tage TENNIS / Cool Camp

Wann: 23. - 26. Aug. |
Mo 8:30 - 15:30 Uhr | Di + Mi 9:00 - 15:30 Uhr |
Do 9:00-13:00 Uhr
Für wen: 4 - 16 Jahre
Wo: TC Dornbirn , Höchsterstraße 86
Kosten: Für Mitglieder: 4 Tage € 150, 2. Kind € 130
Für Nichtmitglieder: 4 Tage € 195, 2. Kind € 175,
zusätzliche K1 Kletterhallenkosten € 20
Anmeldung: mwolge@gmail.com, +43 680 3193246

Tennistraining, Sportspiele & Spaß für Tennis-Neulinge und Fortgeschrittene, inklusive einem möglichen Besuch in der Kletterhalle K1 in Dornbirn. Die Kinder bekommen an allen Tagen ein gemeinsames Mittag-essen in der TC.Cafe.Bar.Lounge

4 Tage TENNIS / 21. Kinder Fun-Camp

Wann: 12. - 15. Juli | Mo 8:30 - 15:30 Uhr |
Di+Mi 9:00 - 15:30 Uhr | Do 9:00 - 13:00 Uhr
Für wen: 4 - 13 Jahre, Anfänger
Wo: TC Dornbirn, Höchsterstraße 86
Kosten: € 150 für Mitglieder, zweites Kind € 130,
€ 195 für Nichtmitglieder, zweites Kind € 175
Anmeldung: tcdornbirn@gmx.at

Spiele und Spaß beim Tennis für unsere Kleinen mit der beliebten Kinder-Fun-Spiele-Olympiade, bei gutem Wetter mit Grillen am Lagerfeuer inkl. Übernachtung im eigenen Zelt.

TENNIS / 8. Vorarlberg-Beach-Tennis-Masters

Wann: 10. Juli | ab 10:00 Uhr |
Beachparty ab 19:00 Uhr
Für wen: Jugendliche und Erwachsene
Wo: TC Dornbirn, Höchsterstraße 86
Kosten: € 25
Anmeldung: bis 7. Juli, beachtennis.dornbirn@gmail.com

Beach-Tennis-Schläger werden gestellt. Gespielt wird auf dem Volleyballplatz des TC Dornbirn Höchsterstr. 86, es werden 2 gewonnene Champion-Tiebreaks oder normale Tiebreaks gespielt.

5 Tage TURNEN mit Spiel und Spaß

Wann: 12. - 16. Juli | 8:00 - 12:00 Uhr |
Für wen: ab 6 Jahren
Wo: Messehalle 5, Dornbirn
Kosten: € 150
Anmeldung: www.tsz-dornbirn.at

Der perfekte Start in die Sommerferien. Erprobe auf spielerische Art die verschiedensten Kunststücke: Rollen, Räder oder sogar Saltos.

3 Tage TURNEN Turn10

Wann: 4. - 6. Aug. | 9:00 - 12:00 Uhr | 15:00 - 18:00 Uhr
Für wen: ab 8 Jahren
Wo: Messehalle 5, Dornbirn
Kosten: € 150
Anmeldung: www.tsz-dornbirn.at

Turnen ist deine Leidenschaft? Mit top ausgebildeten Trainerinnen und Trainern trainierst du in der besten und größten Turnhalle Österreichs.

5 Tage TURNEN von der Rolle zum Salto

Wann: 16. - 20. Aug. | 8:00 - 12:00 Uhr
Für wen: ab 8 Jahren
Wo: Messehalle 5, Dornbirn
Kosten: € 150
Anmeldung: www.tsz-dornbirn.at

Du willst einen Salto lernen? Top ausgebildete Trainerinnen und Trainer erlernen dir Schritt für Schritt einen technisch sauberen Salto.

Sport und Abenteuer mit Übernachtung

8 Tage Bergsteigerkurs 12 - 16 Jahre

Wann: 10. - 17. Juli
Für wen: 12 - 16 Jahre
Wo: Naturfreunde-Haus 1, Silvretta-Bielerhöhe
Kosten: € 310
Leistungen: Nächtigung in Mehrbettzimmern, Vollpension, Tee, Kakao, Himbeersaft, Leihmaterial, T-Shirt
Anmeldung: vorarlberg@naturfreunde.at, +43 5574 45781

Erlernen der erweiterten Grundlagen des Bergsteigens und Kletterns - mit viel Spaß und Hüttenflair!

8 Tage Bergsteigerkurs 7 - 11 Jahre

Wann: 17. - 24. Juli
Für wen: 7 - 11 Jahre
Wo: Naturfreunde-Haus 1, Silvretta-Bielerhöhe
Kosten: € 310
Leistungen: Nächtigung in Mehrbettzimmern, Vollpension, Tee, Kakao, Himbeersaft, Leihmaterial, T-Shirt
Anmeldung: vorarlberg@naturfreunde.at, +43 5574 45781

Die Bergflöhe erlernen auf Wanderungen und kleinen Bergtouren sowie beim Klettern im Klettergarten spielerisch die ersten Grundlagen des Bergsteigens.

8 Tage Bergsteigerkurs 9 - 13 Jahre

Wann: 24. - 31. Juli
Für wen: 9 - 13 Jahre
Wo: Naturfreunde-Haus 1, Silvretta-Bielerhöhe
Kosten: € 310
Leistungen: Nächtigung in Mehrbettzimmern, Vollpension, Tee, Kakao, Himbeersaft, Leihmaterial, T-Shirt
Anmeldung: vorarlberg@naturfreunde.at, +43 5574 45781

Erlernen der Grundlagen des Bergsteigens auf Wanderungen und Bergtouren sowie beim Klettern im Klettergarten - mit viel Spaß und Hüttenflair!

5 Tage Bergsteigerkurs 11 - 14 Jahre

Wann: 9. - 13. Aug.
Für wen: 11 - 14 Jahre
Wo: Naturfreunde-Haus 1, Silvretta-Bielerhöhe
Kosten: € 245
Leistungen: Nächtigung in Mehrbettzimmern, Vollpension, Tee, Kakao, Himbeersaft, Leihmaterial, T-Shirt
Anmeldung: vorarlberg@naturfreunde.at, +43 5574 45781

Erlernen der Grundlagen des Bergsteigens und Kletterns - mit viel Spaß und Hüttenflair!

6 Tage Englisch lernen

Wann: 11. - 16. Juli | 18. - 23. Juli | 25. - 30. Juli |
Camp mit Übernachtung: von Sonntag 15:00 Uhr bis Freitag 16:30 Uhr
Für wen: 5 - 11 Jahre
Wo: Lankhütte, Bödele 479
Kosten: € 500, Geschwisterrabatt 10% auf das 2. und 3. Kind
Anmeldung: www.englishwithanative.com/summer-club, englishwithanative@outlook.com

Lerne Englisch mit Native Speakers mit viel Spaß und kreativen Aktivitäten: Musik und Lernen, Malen und Basteln, Sport und Spiel! Frühstück, Mittagessen, Abendessen und Snacks inklusive!

Gletscherabenteuer mit Erlebnisübernachtung
Wann: 1. - 2. Aug. |
1. Tag Abfahrt um 10:00 Uhr
2. Tag Rückkehr gegen 17:00 Uhr
Für wen: ab 10 Jahren, Eltern willkommen
Wo: Treffpunkt K1 Kletterverein
Transfer mit einem Gemeinschaftsbus
Anmeldung:
https://partner.venuzle.at/k1-dornbirn/courses/485/
Programm und Details siehe Buchungsinfos

Gletscher haben unseren Planeten und seine Landschaften bedeutend mitgestaltet. Die eisigen Riesen sind für viele Täler, Seen und Hügel verantwortlich. Doch wir Menschen gehen mit diesen Zeugen der Eiszeit nicht besonders rücksichtsvoll um. Die zunehmende Erwärmung des Erdklimas sorgt dafür, dass viele Gletscher schmelzen oder sogar ganz verschwinden. Es gilt das Bewusstsein für unsere Planeten zu schärfen und spielerisch die Schönheiten dieser eisigen Welt kennenzulernen.
Wir laufen über den Gletscher, besichtigen eine Eishöhle, seilen uns in eine Spalte ab und vieles mehr.
Transfer von Dornbirn auf die Bielerhöhe, Wanderung bis zur Wiesbadener Hütte, Übernachtung im alten Zollhaus ein paar Meter von der Hütte entfernt. Wir kochen dort, grillen am Abend, spielen und lernen einiges über den Gletscher.

4 Tage Hüttenurlaub

Wann: 24. - 27. Juni | 12. - 15. Aug. |
Start am Donnerstag um 10:00 Uhr, Rückkehr am Sonntag gegen 17:00 Uhr
Für wen: Familien mit Kindern, wenn Kinder alleine sind ab 7 Jahre
Wo: Treffpunkt: K1 Vereinsraum
Kosten: 1 Elternteil mit 1 Kind € 150, Familien (2 Erwachsene + 2 Kinder) € 280, jedes weitere Kind € 40, Kinder ab 7 Jahren ohne Begleitung € 70
Anmeldung:
https://partner.venuzle.at/k1-dornbirn/courses/479/
https://partner.venuzle.at/k1-dornbirn/courses/480/
Programm und Details siehe Buchungsinfos

Lasst uns Urlaub daheim machen! Nachdem wir alle nicht wissen, wie lange die Reisebeschränkungen in Zusammenhang mit der Corona-Krise aufrecht bleiben, möchten wir euch gerne Urlaub daheim anbieten, für die ganze Familie! Wir verbringen von Donnerstag bis Sonntag die Zeit auf der Firsthütte, die leicht zu erreichen ist, für die ganze Familie. Da es auch eine Zufahrtsgenehmigung gibt, können wir Gepäck und sonstiges Material transportieren.

7 Tage Zeltlager der Jungschar FEG Dornbirn

Wann: 17. - 23. Juli
Für wen: 7 - 12 Jahre
Wo: Sulzberg
Kosten: Kosten: € 157 für das 1. Kind einer Familie, € 120 für jedes weitere Kind
Anmeldung: www.feg-dornbirn.at, Georg Hämmerle georg.haemmerle@feg-dornbirn.at, +43 660 5495203
Römer - so weit das Auge reicht!
Verdutzt blickst du dich um: Gerade eben warst du noch daheim in deinem Zimmer, nun findest du dich plötzlich mitten in einer römischen Zeltlagerstadt wieder! Wo bist du denn hier gelandet, fragst du dich.
Vor dir beeindruckende Bauten, am Lagerfeuer lauschen Stadtbewohner einer spannenden Geschichte aus der Bibel, lautes Spielgeschrei schallt aus dem Wald, aus der Lagerküche strömen herrliche Gerüche herbei ...
Da entdeckst du Soldaten in einem spektakulären Schaukampf, eine anmutige Adlige im Gespräch mit einem Gelehrten, tüchtige Kaufleute neben geschickten Handwerkern ... Und mittendrin du! Na, das verspricht doch ein kolossales Abenteuer zu werden!

Kreativ

5 Vormittage Comic-Zeichnen-Workshop

Wann: 9. - 13. Aug. | 9:00 - 12:00 Uhr
Für wen: ab 8 Jahren
Wo: Vismut, Schlachthausstraße 11
Kosten: € 135
Anmeldung: +43 676 9500636, www.kikueku.com

Mit Khuslen werdet ihr eine ganz eigene fantasievolle Comicwelt entwerfen. Er weist euch in das Zeichnen und Skribbeln (spontanes Skizzieren) ein. Ihr lernt von einem vielseitig begabten Zeichner typischen Gesichtsausdruck, Koloration, Perspektive, Proportionen, Schattensetzungen usw. Die ersten einfacheren Übungen steigern sich zu etwas komplizierteren Aufgaben, wie Farbnuancen oder Objektgeometrie erkennen. Ihr werdet in die Lage versetzt, Situationen, Gefühle und Stimmungen sofort auf eure eigene Art festzuhalten. Das Zeichnen verhilft euch, noch mehr Feinmotorik, emotionale Intelligenz und Wahrnehmung zu entwickeln und fördert euer allgemeines kreatives Potenzial. Ein Kurs mit sehr viel Spaß!
Mit Khuslen Tsend-Ayush, Bildender Künstler

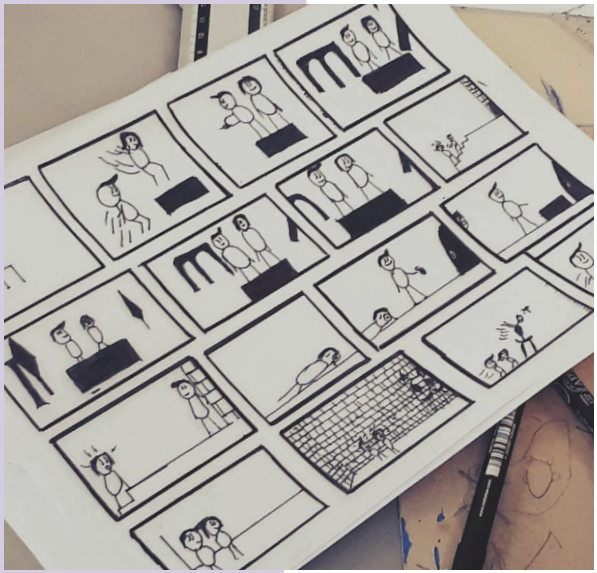

2 Vormittage Comic in Emotion
Wann: 2. - 3. Sept. | 8:30 - 12:00 Uhr
Für wen: ab 10 Jahren
Wo: Vismut, Schlachthausstraße 11
Kosten: € 72
Anmeldung: +43 676 9500636, www.kikueku.com

Der Comic lebt von lebendigen Charakteren. Durch Gesichtsausdruck und Körperhaltung werden unsere gezeichneten Helden zu lebendigen und fühlenden Figuren. In diesem Kurs arbeiten wir an diversen Möglichkeiten des Gesichtsausdrucks, um die Vielfältigkeit der Emotionen abzubilden. Wir arbeiten auch an dazu passenden Körperhaltungen, um ihren Ausdruck noch zu verstärken. Egal ob witzig oder ernst, lustig oder gruselig, deine Figur wird glaubwürdig und ausdrucksstark! Stefan Gander-Schwarzenauer – Comiczeichner

2 Vormittage Digitale 3D-Illustration mit realen Objekten
Wann: 29. - 30. Juli | 9:00 - 12:00 Uhr
Für wen: 7 - 16 Jahre
Wo: Vismut, Schlachthausstraße 11
Kosten: € 69
Anmeldung: +43 676 9500636, www.kikueku.com

Digitale 3D-Illustration mit realen Objekten. Die Kultur der Comics, Cartoons und Zeichnungen hilft uns, eine sehr lustige Realität aufzubauen. Einfaches Beispiel: eine Birne liegt auf einem gezeichneten Teller. Dafür brauchst du eine Kamera-Handy und die App „Snapchat". Es entsteht eine Brücke zwischen deiner Fantasie und dem virtuellen Ausdruck eines Objektes oder Ausdrucks. Die Kamera macht die Tricks. Kunst, Eingriffe in Umwelt und Technik lassen deine neuen Bilder entstehen.
Rubi Juarez - Kinderbuchautorin und Bildende Künstlerin

5 Vormittage Kalligrafie und der Platz zwischen den Buchstaben

Wann: 16. - 20. Aug. | 9:00 - 12:00 Uhr
Für wen: 13 - 16 Jahre
Wo: Vismut, Schlachthausstraße 11
Kosten: € 135
Anmeldung: +43 676 9500636, www.kikueku.com

Kalligrafie ist die Kunst des Schönschreibens mit Federkiel, Pinsel, Filzstift oder anderen Schreibwerkzeugen und prägte unsere gesamte 7.500-jährige Schriftgeschichte. Bei der Kalligrafie legt man besonderen Wert auf den Platz zwischen den Buchstaben, den Rhythmus, das Größenverhältnis der Buchstaben und die allgemeine Harmonie der Komposition. Dazu braucht man die Augen eines Adlers, einen guten Geschmack und nicht zuletzt: ein sehr gutes Gefühl für Schönheit und Harmonie. Die Kalligrafie fördert die Feinmotorik, die räumliche Vorstellungskraft und die Konzentration der jungen Kreativen. Dieser Kurs bietet die Möglichkeit, verschiedene Techniken und Werkzeuge des Schönschreibens auszuprobieren, dabei verwenden wir nicht nur Pinsel und Feder. Wer will, kann auch unscheinbare Tools - wie z.B. die eigenen Finger oder einfache Bleistifte - für die Kalligrafie ent-decken. Schön geschriebene Worte und Sätze sind nicht nur leicht zu lesen, sondern werden auch ganz anders von den Lesern wahrgenommen und können euch - wie auch Zeichnen und Malen - sehr viel Spaß machen!
Khuslen Tsend-Ayush, Bildender Künstler

MALEN / Lust auf einen interessanten und kreativen Kunstkurs?

Wann: 9. Sept. | 9:30 - 11:30 Uhr
Für wen: 10 - 16 Jahre
Wo: Atelier egmont, Adlergasse 3
Kosten: € 15 + Material € 7
Anmeldung: malkurs@gmx.at

Lerne zeichnend und malend in mehreren Wochen, wie ein Bild aufgebaut wird und zwischendurch Wissenswertes über Kunst. Vertiefe deine Fähigkeiten und Möglichkeiten mit Tipps und Tricks. Heute malen wir ein Bild auf Leinwand. Auf diese Weise kannst du reinschnuppern, wie dir eine Malkursreihe ab Herbst gefallen würde.

2 Vormittage MALEN / Riesentier, Lieblingstier, wildes Tier

Wann: 19. - 20. Juli | 9:00 - 12:00 Uhr
Für wen: 7 bis 16 Jahre
Wo: Vismut, Schlachthausstraße 11
Kosten: € 69
Anmeldung: +43 676 9500636, www.kikueku.com

Auf große Formate laden wir Tiere ein. Auch ein kleines Tier kann einen großen Auftritt haben. Wir zeichnen und üben uns in Aquarelltechnik.
Rubi Juarez – Kinderbuchautorin, Bildende Künstlerin

MALEN / Schnupperkurs für den wöchentlichen Malkurs für Kinder ab Herbst

Wann: 16. Juli | 10:00 - 11:30 Uhr
9. Sept. | 14:00 - 15:30 Uhr
Für wen: 6 - 9 Jahre
Wo: Atelier egmont, Adlergasse 3
Mitzubringen: Malkleidung
Kosten: € 10 + Material € 7
Anmeldung: malkurs@gmx.at

Lust auf wöchentlichen kreativen Spaß? Lerne verschiedene Techniken und allerlei Wissenswertes über die Kunst. Heute malen wir ein Bild auf Leinwand. Auf diese Weise kannst du reinschnuppern, wie dir eine Malkursreihe ab Herbst gefallen würde.

2 Vormittage MALEN / Superhelden in Action
Wann: 30. - 31. Aug. | 8:30 - 12:00 Uhr
Für wen: ab 8 Jahren
Wo: Vismut, Schlachthausstraße 11
Kosten: € 72
Anmeldung: +43 676 9500636, www.kikueku.com

Wir erstellen Superhelden nach anatomischen Grundregeln und stellen sie in spannender und actionreicher Pose dar. Ziel ist es, unsere Helden einfach zu konstruieren und dies in ausdrucksstarker und dynamischer Körperhaltung. So wirst auch du deine ganz eigenen Figuren entwerfen und ihnen Leben und Charakter einhauchen.
Stefan Gander-Schwarzenauer – Comiczeichner

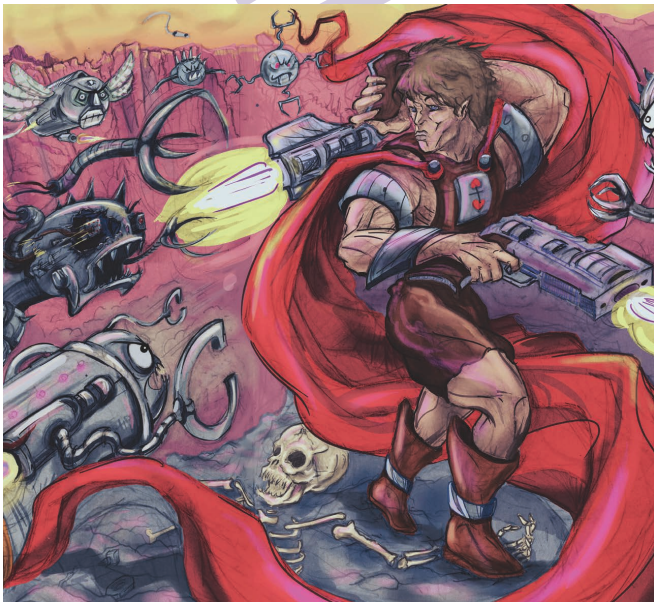

2 Nachmittage MALEN / Was fliegt denn da?

Wann: 31. Aug. - 1. Sept. | 14:00 - 17:30 Uhr
Für wen: ab 6 Jahren
Wo: Vismut, Schlachthausstraße 11
Kosten: € 72
Anmeldung: +43 676 9500636, www.kikueku.com

Insekten und Käfer fliegen und krabbeln um uns herum, leuchten, tragen prächtige Panzer, schwingen wunderschöne Flügel. Wir betrachten sie auch unter einer Lupe und werden sie in ihrer ganzen Schönheit oder mit ihren gruseligen Augen und Körpern zeichnen und malen.
Es wird sicher sehr lustig.
Rubi Juarez - Kinderbuchautorin und Bildende Künstlerin

4 Vormittage MALEN / Workshop, Zeichen- und Malkurs

Wann: 12. - 15. Juli |
9:00 - 12:00 Uhr
Für wen: 10 - 16 Jahre
Wo: Atelier egmont, Adlergasse 3
Kosten: € 140 inkl. Material
Anmeldung: malkurs@gmx.at

Die Schritte von der Skizze bis zum Gemälde.
1. Tag Skizze zeichnen, 2. Tag Übertragung und Untermalung auf Leinwand, 3. Tag Bild fertigstellen.

3 Vormittage Mosaikkunst
Wann: 21. - 23. Juli | 9:00 - 12:30 Uhr
Für wen: 7 bis 16 Jahre
Wo: Vismut, Schlachthausstraße 11
Kosten: € 115
Anmeldung: +43 676 9500636, www.kikueku.com

Wir widmen uns dem Spiel mit der Ästhetik. Die abstrakte Kunst von Piet Mondrian und den Künstlern des Bauhauses inspirieren uns. Blau, Rot, Gelb, Weiß und Schwarz bestimmen das Spiel der gelegten Formen. Du wirst richtig schmutzig werden: Denn wir zerbrechen Fliesen und andere Materialien. Diese Bruchstücke wirst Du nach Deiner Idee in Farbblöcken auf einer Platte neu anordnen. Dein fertiges Werk lässt sich später auch unter freiem Himmel platzieren.
Rubi Juarez – Kinderbuchautorin, Bildende Künstlerin

Papel Picado

Wann: 26. Aug . | 14:00 - 17:00 Uhr
27. Aug. | 9:00 - 12:00 Uhr
Für wen: 6 - 16 Jahre
Wo: Vismut, Schlachthausstraße 11
Kosten: € 69
Anmeldung: +43 676 9500636, www.kikueku.com

In Mexiko wird die traditionelle Kunst des Papel Picado gepflegt. Sie stammt ursprünglich von den Azteken und steht für die Lebensfreude. Papel Picado werden zu allen Festen wie Hochzeiten, Weihnachten, dem Frühlingskarneval hergestellt und gebraucht. Farbige Papiergirlanden zeigen wiederkehrende Muster, Figuren, Pferde, Kakteen, Blumen. Du lernst eine festliche, fröhliche Atmosphäre mit Papier, Faden, Schere und etwas Klebstoff selber zu erschaffen.
Rubi Juarez - Kinderbuchautorin und Bildende Künstlerin

3 Vormittage Pop-ups, Origamikünste und das Spiel mit der Bewegung

Wann: 26. - 28. Juli | 9:00 - 12:00 Uhr
Für wen: 7 - 14 Jahre
Wo: Vismut, Schlachthausstraße 11
Kosten: € 99
Anmeldung: +43 676 9500636, www.kikueku.com

Über das Falten lernst du tiefe Einblicke, das Öffnen und Schließen von 3-dimensionalen Bildformen herzustellen. Es klingt kompliziert, ist aber mit Rubis Tipps ein großer Spaß. Ganz nebenbei wird deine Feinmotorik gefördert beim Ausschneiden, Falten, Einfügen, Kleben und Zeichnen. Du wirst die Kunst des japanischen Papierfaltens genießen. Ein kleines Buch entsteht ganz nebenbei, das du auch allein immer weiter aufbauen, schmücken und bemalen kannst.
Rubi Juarez - Kinderbuchautorin und Bildende Künstlerin

4 Vormittage verrückte Geschichten in Pop-up-Technik

Wann: 23. - 26. Aug. | 9:00 - 12:00 Uhr
Für wen: 8 - 16 Jahre
Wo: Vismut, Schlachthausstraße 11
Kosten: € 110
Anmeldung: +43 676 9500636, www.kikueku.com

Alles läuft rückwärts, verkehrt herum ab: Rotkäppchen isst den Wolf, 3 kleine Schweine sind auf Diät, ... Wir erzählen mit viel Magie. Die Charaktere sind etwas verrückt. Und alles bewegt sich. Es wird ein großer Spaß! Eure beiden Gehirnhälften werden aktiviert, eure Feinmotorik wird gefördert. Zeichnen, Schneiden, Falten, Kleben für etwas fortgeschrittenere Pop-up-Begeisterte. Ein Buch entsteht mit neuen Geschichten, von dir erzählt.
Rubi Juarez - Kinderbuchautorin und Bildende Künstlerin

Tanz, Theater und Musik

5 Tage Ferientanz-Camp
Wann: 16. - 20. Aug. |
10:00 - 12:00 Uhr, 3 - 5 Jahre |
10:00 - 16:00 Uhr, 6 - 8 Jahre |
10:00 - 16:00 Uhr, 9 - 12 Jahre |
Wo: Dance Art School, Bildgasse 18
Kosten: 3 - 5 Jahre, € 98 pro Kind inkl. Tanzunterricht und Jause, 10% Ermäßigung für das 2. Geschwisterkind
6 - 8 und 9 - 12 Jahre, € 195 pro Kind inkl. Tanzunterricht, Mittagessen, Jause, Ganztagsbetreuung, 10% Ermäßigung für das 2. Geschwisterkind
Anmeldung: www.danceart.at

Kreativer Kindertanz mit Basteln, Tanz, Spiel und Spaß für die Kleinen - ein Mix aus verschiedenen Tanzstilen - Jazz Dance, Musical Dance, Ballett und Hip Hop für die Größeren

Rollenspielwoche 1

Wann: 2. - 6. August | 10:00 - 13:00 Uhr
Für wen: 6 - 13 Jahre
Wo: Praxis Spiellernraum, 2. Stock, Klaudiastraße 6
Leitung: Mag.a Monika Schwärzler
Kosten: € 280
Anmeldung: Monika Schwärzler, +43 680 2121473, monika.schwaerzler@spiellernraum.at, max. 6 Kinder

Wir nehmen uns eine ganze Woche Zeit, durch das therapeutische Rollenspiel die sozial-emotionalen Kompetenzen lustvoll zu erweitern. Durch das Rollenspiel wird ebenso die Beziehungsfähigkeit der Kinder gestärkt, positive Beziehungserfahrungen können in der Gruppe gemacht werden. Am Ende der Woche werden die Eltern zum Abschluss eingeladen.

Rollenspielwoche 2

Wann: 9. - 13. Aug. | 10:00 - 13:00 Uhr
Für wen: 6 - 13 Jahre
Wo: Praxis Spiellernraum, 2. Stock, Klaudiastraße 6
Leitung: Mag.a Monika Schwärzler
Kosten: € 280
Anmeldung: Monika Schwärzler, +43 680 2121473, monika.schwaerzler@spiellernraum.at, max. 6 Kinder

Wir nehmen uns eine ganze Woche Zeit, durch das therapeutische Rollenspiel die sozial-emotionalen Kompetenzen lustvoll zu erweitern. Durch das Rollenspiel wird ebenso die Beziehungsfähigkeit der Kinder gestärkt, positive Beziehungserfahrungen können in der Gruppe gemacht werden. Am Ende der Woche werden die Eltern zum Abschluss eingeladen.

4 Tage Sommer-Zirkus der Musikschule Dornbirn

Wann: 6. - 9. Sept. | Kurs 1
Mo - Mi 9:00 - 12:00 Uhr,
Do 9:00 - 12:00 Uhr, 13:30 - 16:00 Uhr
Für wen: ab 8 Jahren
Abschlussaufführung 9. Sept.,16:00 Uhr,
für Eltern und Freunde
Wann: 6. - 9. Sept. | Kurs 2
Mo - Mi 13:30 - 16:30 Uhr,
Do 9:00 - 12:00 Uhr, 13:30 - 16:00 Uhr,
Für wen: ab 8 Jahren
Abschlussaufführung 9. Sept. 16:00 Uhr,
für Eltern und Freunde
Wo: Turnhalle der VS Leopoldstraße
Kosten: € 45
Anmeldung: Leiter des Zirkus der Musikschule:
Stefan Schlenker, Zirkuspädagoge
stefan.schlenker@vol.at

Einmal Diabolos in die Lüfte zaubern, auf der Laufkugel tanzen und das Publikum zum Lachen und Staunen bringen. Hast du auch schon davon geträumt? Tauch ein in die prickelnde Zirkuswelt und gib dir ein paar Tage Sommerfrische mit Jonglage, Einrad, Akrobatik und allem, was Spaß macht. Wir erarbeiten gemeinsam eine kleine Aufführung und du zeigst, was in dir steckt!

Foto: Victor Marin

2 Tage Summer Dance Intensive
Wann: 21. - 22. Aug. | 10:00 - 11:30 Uhr Ballett | 11:30 - 12:30 Uhr Point | 12:30 - 13:30 Uhr Mittagspause | 13:30 - 15:00 Uhr Contemporary | 15:00 - 16:00 Uhr Contemporary Choreographie | 16:15 - 17:45 Uhr Jazz Dance + Show Dance mit Choreographie
Für wen: ab 12 Jahren
Wo: Dance Art School, Bildgasse 18
Kosten: Vormittag 2 ½ Stunden € 90, Nachmittag 4 Stunden € 144, ganzer Tag 6 ½ Stunden, inkl. Mittagessen € 193
Anmeldung: www.danceart.at

Intensives Tanzwochenende für fortgeschrittene TänzerInnen

5 Tage Tanz.ERLEBNIS.Spiel für Kids
Wann: 12. - 16. Juli |
Mo - Do 9:00 - 16:00 Uhr | Fr 9:00 - 12:00 Uhr
Einblicke in die Tanzwoche als gemeinsamer Abschluss
Für wen: 8 - 12 Jahre
Wo: tanzRaum, Annagasse 5
Kosten: € 185 inkl. Ateliers, Mittagessen, Jause, Ganztagesbetreuung (25% Geschwisterrabatt z.B. 2. Kind € 140)
Anmeldung: Sekretariat der Musikschule Dornbirn
T +43 5572 306 4850 oder tanzabteilung@dornbirn.at | www.musikschule.dornbirn.at/tanz
Anmeldeschluss: 15. Juni, begrenzte Teilnehmerzahl
Leitung: Dipl. Tanz- und TheaterpädagogInnen und Musikpädagogen der Musikschule Dornbirn

Diesen Sommer wird quer durch alle Stile getanzt: von klassisch, modern bis urban ... und das alles zu Live-Musik! Tanz trifft dabei andere Künste und wir schnuppern in unterschiedliche Ateliers mit Musik, Theater und Bildender Kunst. Mit allen Sinnen erleben wir Bewegung drinnen und draußen, im Klang, im Spiel und vor allem mit ganz viel Spaß!

5 Tage Tanz.WERKSTATT.Theater für Teens
Wann: 12. - 16. Juli |
Mo - Do 16:00 - 20:00 Uhr | Fr 9:00 - 12:00 Uhr
Freitag: Mittags gemeinsamer Abschluss mit Einblicken in die Woche
Für wen: 13 - 18 Jahre
Wo: tanzRaum, Annagasse 5
Kosten: € 98 inkl. Jause (25% Geschwisterrabatt z.B. 2. Kind € 74)
2 Ateliers: "Tanz und Theater": € 98
1 Atelier: "Tanz oder Theater": € 49
Es besteht die Möglichkeit, auch nur ein Atelier zu wählen.
Anmeldung: Sekretariat der Musikschule Dornbirn
T +43 5572 306 4850 oder tanzabteilung@dornbirn.at | www.musikschule.dornbirn.at/tanz
Anmeldeschluss: 15. Juni, begrenzte Teilnehmerzahl

Wenn Tanz und Schauspiel aufeinander treffen, setzen wir uns körperlich so richtig in Szene! Im Tanzatelier gehts crossover durch unterschiedliche Stile und im Theateratelier entwickeln wir unser eigenes Spiel dazu. Körpertraining, Präsenz und eigener Ausdruck stehen in beiden Kunstformen im Rampenlicht und werden jeweils durch verschiedenste Tools erfahren.
Eine Woche tauchen wir ab und starten ein Tanz.Theater. Abenteuer In- und Outdoor!

4 Tage Zirkusspiele

Wann: 19. - 22. Juli | 26. - 29. Juli | ab 6 Jahren
9:00 - 12:00 Uhr, 13:00 - 16:00 Uhr
Kosten: 4 Tage € 160 Z&P Mitglieder, € 190 Nichtmitglieder
2. - 5. Aug. | 9:00 - 12:00 Uhr | 13:00 - 16:00 Uhr | ab 12 Jahren
Kosten: 4 Tage € 160 Z&P Mitglieder, € 190 Nichtmitglieder
6. - 9. Sept. | Mo - Mi 9:00 - 12:00 Uhr | Do 9:00 - 12:00 Uhr | 13:00 - 16:00 Uhr | ab 6 Jahren
Kosten: 4 Tage € 130 Z&P Mitglieder, € 150 Nichtmitglieder
In der Mittagspause ist es möglich zu bleiben und eine selbst mitgebrachte Jause zu essen.
Wo: Zirkushalle Dornbirn, Gewerbepark am Fischbach, Dr.-A.-Schneider-Str. 28b, Eingang F (Rückseite des Gebäudes)
Anmeldung: www.zirkushalle.at, www.zackundpoing.at, Teilnehmerzahl ist begrenzt.

Wer Abenteuer erleben will, muss nicht unbedingt weit weg reisen. Der Zirkusverein Zack&Poing nimmt dich eine Ferienwoche lang mit auf eine Reise in die Welt des Zirkus. Dabei kannst du verschiedene Zirkusdisziplinen ausprobieren. Es wird auf Seilen getanzt, auf großen Kugeln gelaufen und es werden gemeinsam Pyramiden gebaut. Außerdem wird natürlich allerhand in die Luft geworfen, geschwungen und meistens auch wieder gefangen: Tücher, Ringe, Bälle, Keulen, Teller, Diabolos, Hula-Hoops und Pois werden deine beiden Gehirnhälften ordentlich fordern und miteinander verbinden. Koordination, Beweglichkeit und Gleichgewicht werden ganz nebenbei trainiert und das Beste daran ist: Das Ganze macht unglaublich viel Spaß!
Mach mit bei der Zirkusferienwoche in der Zirkushalle Dornbirn! Bei schönem Wetter trainieren wir im Freien.

Forschen und entdecken

Kindersommer im Stadtgarten

Wann: 19. - 23. Juli | 26. - 30. Juli |
9:00 - 12:30 Uhr, 13:30 - 17:00 Uhr
Für wen: 7 - 11 Jahre, es wird eine Mittagsbetreuung inkl. Mittagessen angeboten.
Wo: inatura, Stadtgarten, Kunstraum, Stadtmuseum
Kosten: halber Tag € 6 pro Kind, ganzer Tag € 12 pro Kind, Mittagessen € 7 pro Tag
Anmeldung: inatura Museumspädagogik, +43 676 833064744, schulen@inatura.at
Info: www.inatura.at, www.v-a-i.at, stadtmuseum.dornbirn.at

inatura, vai, Kunstraum und das Stadtmuseum Dornbirn laden zum „Kindersommer im Stadtgarten" ein. Die Workshops können einzeln oder im Paket, mit oder ohne Mittagsbetreuung gebucht werden.

Paläontologen unterwegs

Wann: 15. Juli | 9:00 - 13:00 Uhr
Für wen: 6 - 14 Jahre
Wo: Treffpunkt wird bei Anmeldung bekannt gegeben.
Kosten: € 46
Anmeldung: +43 676 9500636, www.kikueku.com

Exkursion zu einer der ältesten Fossilienstätten Vorarlbergs. Dr. Georg Friebe, Geologe und Paläontologe der inatura, wird uns an einen geheimnisvollen Ort führen und spannende Geschichten zu erzählen wissen. Dort suchen und finden wir Ammoniten (Fragmente), Muscheln, Armkiemer, Schnecken u.a., alle ca. 100 Millionen Jahre alt. Unsere Fundstücke hämmern wir frei von störendem Gestein. Eine spannende Reise zu echten Versteinerungen. Bitte große Neugier mitbringen!

Sonst noch toll

Baby-Sommerfrühstück

Wann: 12. Juli - 9. Aug. | 9:00 - 11:00 Uhr
jeden Montag
Für wen: Familien mit Babys und Kleinkindern
Wo: Familienzentrum im Treffpunkt an der Ach, 1. OG
Kosten: Frühstück pro Erwachsener € 5
Anmeldung: familienfreundliches@dornbirn.at

Das Sommerfrühstück steht unter dem Schwerpunkt „Baby". Neben einem reichhaltigen Frühstück stehen eine Mitarbeiterin der connexia Elternberatung und die Stillberaterin vom KH Dornbirn für Fragen und Beratungsgespräche zur Verfügung. An diesen Tagen ist auch die „Schatzkammer" von aktion leben vorarlberg geöffnet.

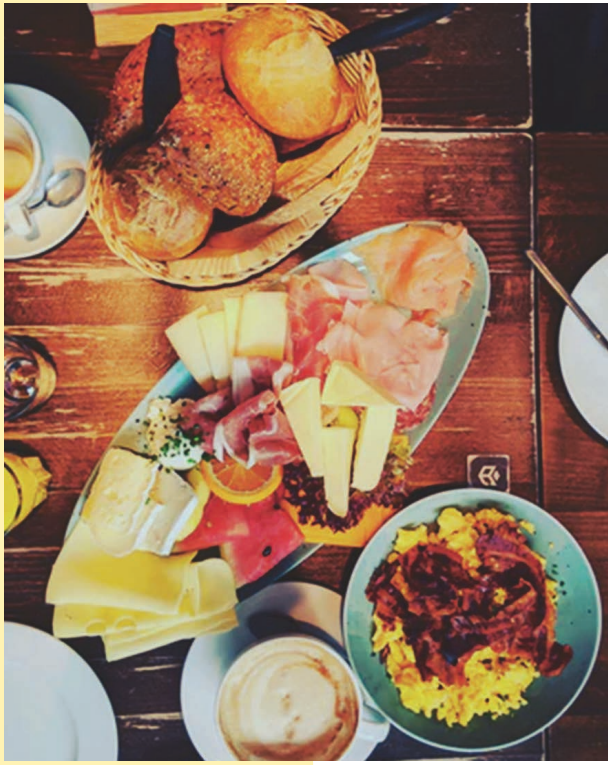

5 Tage Englisch lernen

Wann: 12. - 16. Juli | 19. - 23. Juli | 26. - 30. Juli |
8:00 - 16:30 Uhr
Für wen: 5 - 11 Jahre
Wo: Lankhütte, Bödele 479
Kosten: € 300, Geschwisterrabatt 10% auf das 2. und 3. Kind
Anmeldung: www.englishwithanative.com/summer-club, englishwithanative@outlook.com

Lerne Englisch mit Native Speakers mit viel Spaß und kreativen Aktivitäten: Musik und Lernen, Malen und Basteln, Sport und Spiel! Zwei Snacks und Mittagessen inklusive!

Sommerfest zum Ferienstart
Wann: 9. Juli | 14:00 - 18:00 Uhr | bei gutem Wetter | Ersatztermin 10. Sept.
Für wen: Familien mit Kindern bis 6 Jahren
Wo: Familienzentrum im Treffpunkt an der Ach
Kosten: Kinder ab 2 Jahren € 2
Anmeldung: familienfreundliches@dornbirn.at

Zum Ferienstart möchten wir gemeinsam feiern und Spaß haben. Neben Spiel und Freude stehen Austausch und Gemeinschaft im Vordergrund. Für die Kinder gibt es verschiedene Spiel- und Bastelstationen.

Sommerfrühstück aktiv

Wann: 13. Juli - 12. Aug. | 9:00 - 11:00 Uhr
jeden Dienstag und Donnerstag
Für wen: Familien mit Kindern bis 6 Jahren
Wo: Familienzentrum im Treffpunkt an der Ach, 1. OG
Kosten: Frühstück pro Erwachsener € 5, Kinder ab 2 Jahren € 3
Anmeldung: familienfreundliches@dornbirn.at

Familien mit Kindern sind herzlich eingeladen, im Familienzentrum gemeinsam mit anderen Familien zu frühstücken, zu verweilen und sich auszutauschen. Für die Kinder gibt es ein abwechslungsreiches, buntes Programm: Basteln, Spiele, Tanzen, uvm.

Zauberkurs von Magier ILLUSIAN

Wann: 11. Aug. | 14:00 - 16:30 Uhr, Aufführung im Anschluss
Für wen: 5 - 12 Jahre
Wo: Treffpunkt wird bei der Anmeldung bekannt gegeben.
Kosten: € 38
Anmeldung: Magier ILLUSIAN,
+43 664 1230830, magier@illusian.at

Ihre Kinder lernen mit Spiel, Spaß und neugewonnenen Freundschaften aus Alltagsgegenständen Neues zu zaubern und damit ihre Familie und Freunde ins Staunen zu versetzen.

Juli

Mo 05		
Di 06		
Mi 07		
Do 08		
Fr 09	**JUCHUU! Ferienbeginn** **Sommerfest zum Ferienstart**	 Seite 56
Sa 10	**8 Tage Bergsteigerkurs 12 - 16 Jahre** **Schnupperreiten Villa Momo** **8. Vorarlberg-Beach-Tennis-Masters**	Seite 26 Seite 19 Seite 23
So 11	**6 Tage Englisch lernen**	Seite 28

Juli

Mo 12	**Baby-Sommerfrühstück** **5 Tage Softball** **5 Tage Englisch lernen** **5 Tage Klettercamp** **5 Tage Spielerisches Klettern** **5 Vormittage ELKI-Sommerfitness** **5 Tage TURNEN mit Spiel und Spaß** **4 Tage TENNIS / 21. Kinder Fun-Camp** **MALEN / Workshop, Zeichen- und Malkurs** **5 Tage Tanz.ERLEBNIS.Spiel für Kids** **5 Tage Tanz.WERKSTATT.Theater für Teens**	Seite 54 Seite 7 Seite 55 Seite 16 Seite 16 Seite 11 Seite 24 Seite 23 Seite 38 Seite 47 Seite 48
Di 13	**Sommerfrühstück aktiv**	Seite 57
Mi 14	**TAO Kung Fu**	Seite 20
Do 15	**Sommerfrühstück aktiv** **Paläontologen unterwegs**	Seite 57 Seite 53
Fr 16	**TAO Kung Fu** **MALEN / Schnupperkurs**	Seite 20 Seite 36
Sa 17	**8 Tage Bergsteigerkurs 7 - 11 Jahre** **7 Tage Zeltlager der Jungschar**	Seite 27 Seite 31
So 18	**Familienwanderung Logbuch Bödele** **6 Tage Englisch lernen**	Seite 12 Seite 28

Juli

Mo 19	**Baby-Sommerfrühstück**	Seite 54
	5 Tage Baseball	Seite 7
	5 Tage Englisch lernen	Seite 55
	5 Vormittage Handballcamp	Seite 14
	5 Tage Klettercamp	Seite 16
	5 Tage Spielerisches Klettern	Seite 16
	5 Vormittage ELKI-Sommerfitness	Seite 11
	MALEN / Riesentier, Lieblingstier	Seite 36
	4 Tage Zirkusspiele	Seite 50
	1-3 Vormittage TENNIS Camp	Seite 21
	Kindersommer im Stadtgarten	Seite 52
Di 20	**Sommerfrühstück aktiv**	Seite 57
Mi 21	**TAO Kung Fu**	Seite 20
	3 Vormittage Mosaikkunst	Seite 39
Do 22	**Sommerfrühstück aktiv**	Seite 57
Fr 23	**TAO Kung Fu**	Seite 20
Sa 24	**8 Tage Bergsteigerkurs 9 - 13 Jahre**	Seite 27
So 25	**6 Tage Englisch lernen**	Seite 28

Juli/August

Mo 26	**Baby-Sommerfrühstück**	Seite 54
	5 Tage Englisch lernen	Seite 55
	5 Vormittage ELKI-Sommerfitness	Seite 11
	5 Tage Klettercamp	Seite 16
	5 Tage Spielerisches Klettern	Seite 16
	Pop-ups, Origamikünste	Seite 40
	Kindersommer im Stadtgarten	Seite 52
	4 Tage Zirkusspiele	Seite 50
Di 27	**Sommerfrühstück aktiv**	Seite 57
Mi 28	**TAO Kung Fu**	Seite 20
Do 29	**Sommerfrühstück aktiv**	Seite 57
	Digitale 3D-Illustration	Seite 34
Fr 30	**TAO Kung Fu**	Seite 20
Sa 31		
So 01	**Familienwanderung Logbuch Bödele**	Seite 12
	Gletscherabenteuer	Seite 29

August

Mo 02	**Baby-Sommerfrühstück** **6 Tage Ferien-Bibel-Bastelwoche** **5 Tage Klettercamp** **5 Tage Spielerisches Klettern** **4 Tage TENNIS / Action Camp** **Rollenspielwoche 1** **4 Tage Zirkusspiele**	Seite 54 Seite 13 Seite 16 Seite 16 Seite 21 Seite 43 Seite 50
Di 03	**Sommerfrühstück aktiv**	Seite 57
Mi 04	**TAO Kung Fu** **3 Tage TURNEN Turn10**	Seite 20 Seite 25
Do 05	**Sommerfrühstück aktiv**	Seite 57
Fr 06	**TAO Kung Fu**	Seite 20
Sa 07	**Canyoningtag**	Seite 9
So 08		

August

Mo 09	**Baby-Sommerfrühstück** **5 Tage Klettercamp** **5 Tage Spielerisches Klettern** **5 Tage Bergsteigerkurs 11 - 14 Jahre** **5 Vormittage Comic-Zeichnen-Workshop** **Rollenspielwoche 2** **5 Vormittage ELKI-Sommerfitness**	Seite 54 Seite 16 Seite 16 Seite 28 Seite 32 Seite 44 Seite 11
Di 10	**Sommerfrühstück aktiv**	Seite 57
Mi 11	**TAO Kung Fu** **Zauberkurs**	Seite 20 Seite 57
Do 12	**Sommerfrühstück aktiv** **4 Tage Hüttenurlaub**	Seite 57 Seite 30
Fr 13	**Familienwanderung** **TAO Kung Fu**	Seite 12 Seite 20
Sa 14		
So 15		

August

Mo 16	**5 Tage TURNEN von der Rolle zum Salto** **4 Tage Eislaufen im Sommer Kurs A** **5 Tage Klettercamp** **5 Tage Spielerisches Klettern** **5 Vormittage Kalligrafie** **5 Tage Ferientanz-Camp**	Seite 25 Seite 9 Seite 16 Seite 16 Seite 34 Seite 42
Di 17		
Mi 18	**TAO Kung Fu**	Seite 20
Do 19		
Fr 20	**TAO Kung Fu**	Seite 20
Sa 21	**2 Tage Summer Dance Intensive**	Seite 46
So 22		

August

Mo 23	**5 Tage Klettercamp** **5 Tage Spielerisches Klettern** **1-4 Tage TENNIS / Coolcamp** **Pop-up-Technik** **5 Tage Eislaufen im Sommer Kurs B** **5 Vormittage ELKI-Sommerfitness**	Seite 16 Seite 16 Seite 22 Seite 41 Seite 9 Seite 11
Di 24	**Canyoningtag** **Handballschnuppertraining**	Seite 9 Seite 15
Mi 25	**TAO Kung Fu**	Seite 20
Do 26	**Handballschnuppertraining** **Papel Picado**	Seite 15 Seite 40
Fr 27	**TAO Kung Fu** **Papel Picado**	Seite 20 Seite 40
Sa 28		
So 29		

August/September

Mo 30	**5 Tage Klettercamp** **5 Tage Spielerisches Klettern** **MALEN / Superhelden in Action** **1-3 Vormittage TENNIS Camp**	Seite 16 Seite 16 Seite 37 Seite 21
Di 31	**Baseball Schnuppertraining** **Handballschnuppertraining** **MALEN / Was fliegt denn da?**	Seite 8 Seite 15 Seite 38
Mi 01	**TAO Kung Fu**	Seite 20
Do 02	**Handballschnuppertraining** **2 Vormittage Comic in Emotion**	Seite 15 Seite 33
Fr 03	**TAO Kung Fu**	Seite 20
Sa 04		
So 05		

September

Mo 06	**5 Tage Klettercamp** **5 Tage Spielerisches Klettern** **4 Tage Sommer-Zirkus** **4 Tage Zirkusspiele**	Seite 16 Seite 16 Seite 44 Seite 50
Di 07	**Baseball Schnuppertraining**	Seite 8
Mi 08	**Schnupperreiten Villa Momo** **TAO Kung Fu**	Seite 19 Seite 20
Do 09	**MALEN / Kunstkurs** **MALEN / Schnupperkurs**	Seite 35 Seite 36
Fr 10	**TAO Kung Fu**	Seite 20
Sa 11		
So 12		

Ebnit erleben

Hochseilgarten, Schluchten-Fox-Parcours
Der Hochseilgarten verfügt über hochmoderne Elemente (Balance-Übungen in allen Schwierigkeitsgraden, eine „Highline" für Slackliner) sowie die bewährten Herausforderungen Pamper Pole, Himmelsleiter oder Kistenklettern. Im „Schluchten-Fox-Parcours" mit sechs „Flying Fox"-Installationen zwischen 50 und 150 Metern Länge schwingen sich Abenteuerlustige über die Schluchten des Bruder- und Tieftobelbachs.

3D-Bogen-Parcours
Im „3D-Bogen-Parcours" können Gruppen ab 6 Personen (nach Voranmeldung) nach einer kurzen Einweisung unter Anleitung eines Guides im Wald hinter dem Hochseilgarten auf die Jagd nach allerlei Wildtieren gehen - natürlich allesamt aus Gummi.

Canyoning
Tauche ein in eine faszinierende Welt aus Fels und Wasser. Durch Rutschen und Springen (beides freiwillig), Abseilen und Klettern bewegen wir uns mit dem Wasser. Ein unvergessliches Erlebnis wartet auf dich.

Kindergeburtstage, Poltertage und Teamtraining mit Lagerfeuer
Für Gruppen stellen wir spezielle Halbtages- und Tagesprogramme – je nach Anlass und sportlichem Ehrgeiz – zusammen. Abends sitzen wir gemeinsam am Lagerfeuer, im großen Tipi kann auf Feldbetten übernachtet werden.

Weitere Aktivitäten
Unser gesamtes Programm kannst du auf unserer website anschauen. Für Fragen und Buchungen benutze einfach die untenstehenden Kontaktdaten.

Termine
Wir machen nur individuell vereinbarte Termine für Gruppenanmeldungen ab 4 Personen.
Bis 31. Oktober kann jeder Tag gebucht werden.
Speziell fürs Canyoning
Für Gruppen ab 3 Personen täglich bis 15. Oktober
Termine für Canyoning Einzelbucher können unserer website entnommen werden.

Auskünfte und Buchungen unter
+43 664 1876687
outdoor@svebnit.at
www.svebnit.at

EBNIT
Sportverein

Dornbirner Spielebus

Basteln – malen – spielen - fahren – bewegen:
mit dem Spielebus durch die Ferien!

Von 12. Juli bis 3. September ist der Spielebus unterwegs:

12. bis 16. Juli
Volksschule Wallenmahd, Bachmähdle 11

19. bis 23. Juli
Volksschule Leopold, Leopoldstraße 7

26. bis 30. Juli
Volksschule Rohrbach, J.-Strauß-Gasse 18

2. bis 6. August
Volksschule Schoren, Höchsterstraße 29

9. bis 13. August
Volksschule Edlach, Edlach 6

16. bis 20. August
Volksschule Oberdorf, Zanzenberggasse 1

23. bis 27. August
Volksschule Haselstauden, Haselstauderstraße 20
(bei Schlechtwetter im Pfarrheim Haselstauden)

30. August bis 3. September
Allgemeine Sonderschule, Schulgasse 40

Der Spielebus ist von Montag bis Freitag
von 9:00 bis 12:00 Uhr und
von 14:00 bis 18:00 Uhr
bei der jeweiligen Volksschule.
Bei Regen wird in der Turnhalle gespielt.
Wettertelefon: +43 676 83 306 4302

geschickt – kreativ – lustig - farbenfroh – bewegt:
Der Spielebus ist eine wahre Schatzkiste auf Rädern
und bietet Spaß, Abwechslung und beste Unterhaltung.

Öffnungszeiten Sommer

Stadtmuseum Dornbirn
Marktplatz 11, +43 5572 306 4911
stadtmuseum@dornbirn.at
www.stadtmuseum.dornbirn.at
Di bis So 10:00 - 17:00 Uhr
Aktion Reiseziel Museum:
Am 4. Juli., 8. Aug. und 5. Sept. 2021 (am 5. Sept. nur im Angelika Kauffmann Museum Schwarzenberg)
von 10:00 -17:00 Uhr durchgehend geöffnet

Stadtbibliothek
Schulgasse 44a, +43 5572 306 4820
stadtbibliothek@dornbirn.at
www.stadtbibliothek.dornbirn.at
Di bis Fr 10:00 - 18:00 Uhr, Sa 10:00 - 16:00 Uhr

Bücherei und Spielothek Hatlerdorf
Unterer Kirchweg 2 (im Pfarrheim)
+43 5572 248201, hatlerdorf.buecherei@dornbirn.at
www.buecherei-hatlerdorf.bvoe.at
Mo 9:00 - 11:00 Uhr, Mi 16:00 - 19:00 Uhr
Sa 17:30 - 19:30 Uhr

Bücherei und Spielothek Haselstauden
Feldgasse 30, +43 5572 26383 4826
www.buecherei-haselstauden.at
Mo, Mi, Fr 15:00 - 18:00 Uhr

Bücherei und Spielothek Schoren
Pfarramt Bruder Klaus, Parterre, Schorenquelle 5
+43 5572 23344 7835
Mo, Do 15:30 - 18:30 Uhr, Di 15:30 - 17:00 Uhr

Bücherei Rohrbach
Rohrbach 37 (Pfarrzentrum St. Christoph)
0664 4761693, Di, Do 13:00 - 19:00 Uhr

Bücherei und Spielothek Wallenmahd
Volksschule Wallenmahd
Bachmähdle 11, +43 5572 306 4824
buecherei.wallenmahd@dornbirn.at
www.wallenmahd.bvoe.at
Di, Do 15:30 - 18:00 Uhr, Mi, Fr 8:00 - 10:00 Uhr

Bücherei Oberdorf
Zanzenberggasse 1, +43 5572 39800339,
Di 15:00 - 18:00 Uhr, Do 16:00 - 19:00 Uhr

inatura - Erlebnis Naturschau GmbH Dornbirn
Jahngasse 9, +43 5572 23235 4770
naturschau@inatura.at I www.inatura.at
täglich 10:00 - 18:00 Uhr

Waldbad Enz
+43 676 83 306 8790 I waldbad@dornbirn.at
Mo bis So 8:30 - 19:45 Uhr bzw.
8:30 - 11:00 Uhr (Schlechtwetter)

das stadtbad
Schillerstraße 18, +43 5572 22687
stadtbad@dornbirn.at
www.dasstadtbad.at
Di + Do 7:00 - 20:00 Uhr
Mi, Fr 9:00 - 19:00 Uhr
Sa 9:00 - 19:00 Uhr
So 9:00 - 18:00 Uhr (Schlechtwetter)
So 9:00 - 12:00 Uhr (Schönwetter)
Di, Do Frühschwimmertag ganzjährig
19. Juli bis 6. August geschlossen
Ab 7. August wieder Betrieb

Jugendtreff Arena
Rundfunkplatz 3a, +43 676 83650841
Mi - Sa 16:00 - 20:00 Uhr, plus zusätzliche Aktionstage
Das aktuelle Programm findest du auf
Instagram @arena_dornbirn
Anmeldung bei Cihan: 0676 83650 841
oder bei Yasemin: 0676 83650 833

Mobile Jugendarbeit
+43 676 83650 858 Stefan

Mädchen*treff
Bergmannstraße 1
Mi - Fr 14:00- 18:00 Uhr, plus zusätzliche Aktionstage
Das aktuelle Programm findest du auf Instagram @
maedchen_treff_dornbirn, 0676 83650 867

Krippenmuseum Dornbirn
Gütle 11c, +43 5572 200632
info@krippenmuseum-dornbirn.at
www.krippenmuseum-dornbirn.at
Di bis So 10:00 - 17:00 Uhr

Rolls-Royce Museum
Gütle 10, +43 5572 52652
contact@rolls-royce-museum.at
www.rolls-royce-museum.at
Mo bis So 10:00 - 17:00 Uhr, ab September Mo Ruhetag
K1 Kletterhalle Betriebs GmbH
Bildgasse 10, +43 5572 394810
kletterhalle@dornbirn.at / www.k1-dornbirn.at
Öffnungszeiten Sommer (1. Mai bis 31. August)
Mo bis Fr 17:00 - 22:00 Uhr
Sa, So und Feiertage: 9:00 - 17:00 Uhr
Für Kunden mit Dauer- und Punktekarte, Mo bis Fr: 8:00 - 22:00 Uhr, Sa, So und Feiertage: 9:00 - 17:00 Uhr
Achtung: Mo bis Fr keine Kassenbesetzung bis 17:00 Uhr
Spielfabrik - Indoorspielplatz
Eisengasse 44, +43 5572 408840, www.spielfabrik.at
Mo bis Fr 14:00 - 19:00 Uhr
Sa, So und Feiertage, Schulferien 10:00 - 19:00 Uhr

Kontakt

STADT DORNBIRN
Familienservice
Rathausplatz 2
+43 5572 306 4306
familien@dornbirn.at
www.dornbirn.at

Öffnungszeiten:
Montag bis Freitag
8:00 - 12:00 Uhr
Montag bis Donnerstag
13:30 - 16:00 Uhr

Vorarlbergs
1. Indoorspielplatz
SPIELFABRIK
Spiel und Spaß
auf 2000 m²
SPIELFABRIK Indoorspielplatz
ehemaliges F.M. Hämmerle Textil Areal am Fischbach
Eisengasse 44 · 6850 Dornbirn · Vorarlberg
Tel: +43 (0) 5572 40 88 40 · info@spielfabrik.at
www.spielfabrik.at

familieplus
Dornbirn Vorarlberg
unser Land

SPAR

INTERSPORT®
FISCHER

Raiffeisenbank
Im Rheintal